

# POTVRZENÍ O PŮVODU

ČESKÝ SVAZ CHOVATELŮ  
MASNÉHO SKOTU

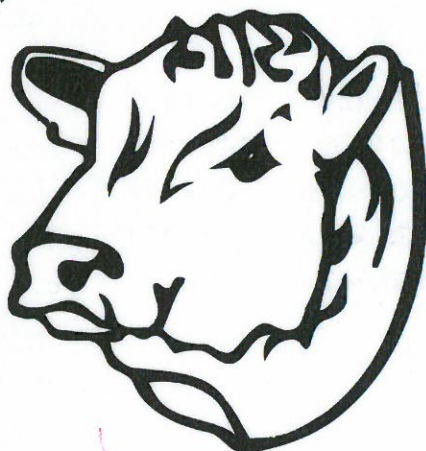

## PLEMENNÁ KNIHA ČSCHMS PRAHA

Ředitel PK ***Kopecký Jan***  
Osík 201  
569 67 Osík u Litomyšle  
Mobil : +420 724 007 862  
Tel : +420 461 612 809  
E-mail : [kopecky@cschms.cz](mailto:kopecky@cschms.cz)

Adresa PK ***Honová Nina***  
Osvoboditelů 35/9  
410 02 Lovosice  
Mobil : +420 724 073 641  
E-mail : [honova@cschms.cz](mailto:honova@cschms.cz)

## BOVINE MICROSATELLITE TYPECARD

Name: GS Wipp  
HB-Nr.  
Date of birth: 19.05.2016  
ID No.: 040000914848129  
Sex: Male  
Breed: FIV  
Lab. Ref. No.: 0365417  
Date tested: 28.04.2017  
Sample: Blood

BM1818	258 / 264	BM1824	180 / 182	BM2113	127 / 131
ETH10	217	ETH225	148 / 150	ETH3	117 / 125
INRA023	200 / 210	MGTG4B	135 / 137	SPS113	139 / 153
SPS115	248	TGLA122	149 / 151	TGLA126	115
TGLA227	81	TGLA53	168		

Grub, 31.05.2017

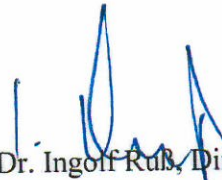
  
Dr. Ingolf Ruß, Director

Method: [GeCo-A-02] paternity/identity testing cattle (microsatellites, PCR). Test results given above relate solely to the samples specified. Nomenclature has been standardized to ISAG rules. Samples were not taken by the laboratory. For reprography of this report assent of GeneControl GmbH is needed. In case of questions concerning interpretation of data given above, please contact GeneControl GmbH.

ISAG LAB.-Code: D/GR



GeneControl GmbH is accredited by DAKKS based on DIN EN ISO/IEC 17025. The accreditation is valid for the test methods listed in the certificate. DAKKS is signatory to the Multilateral Agreement of EA for Mutual Recognition and to the Mutual Recognition Arrangement of ILAC.

Page 1/1

Geschäftsführer · Dr. Ingolf Ruß  
HRB 104754 Amtsgericht München  
Steuernummer 114/127/20352  
USt.IdNr. DE161891006

Postanschrift:  
GeneControl GmbH  
Senator-Gerauer-Straße 23 a  
85586 Poing · Deutschland

T +49 · (0) 89 · 944 19 69-0  
F +49 · (0) 89 · 944 19 69-501  
verwaltung@tzfgen-bayern.de  
www.GeneControl.de

DZ Bank AG München BLZ 701 600 00  
Kontonummer 127062  
IBAN: DE50 7016 0000-0000 1270 62  
BIC: GENO DE FF



# POTVRZENÍ O PŮVODU ZVÍŘETĚ

## Plemenná kniha Masný simentál

ČÍSLO POP: MS20180011  
 čís. PK : 914 848 129  
 plemeno: MS  
 chip:

odd: A  
 M1

# MS

st. reg. : **ZMS 866** jméno : **GS WIPP PP**

uš. číslo: 914848129 AT dat. nar.: 19.05.2016 chovatel: Hannes Lipp, Sankt Martin an der Raab země pův.: Rakousko  
 pohlaví: Plemenný býk genotyp: DNA 8909283 majitel: Jihočeský chovatel a.s.

**TOTO POPNENÍ URČENO PRO EXPORT ! NOT VALID FOR EXPORT !**

OTEC : 288 763  
 jméno : WECHSEL PP  
 čísloPK: 302 072 918 odd1PK: A  
 ušní číslo: 302072918 AT  
 chovatel:  
 majitel:

OO : ZSI 344  
 jméno : OSTERVANG VEST PP  
 čísloPK : 86152-00201 odd1PK: A  
 chovatel: Anders Christian Elmholt, Videba  
 majitel : Genoservis a.s. Olomouc  
 narozen : 02.02.2004  
 země původu: Dánsko

OOO: 267 856  
 MARYWOOD POLLED WESTERN 91 J P  
 P542768-KN  
 MOO: 8615200147 DK  
 OSTERVANG ROSA P  
 86152-00147

Plemeno : MS 100  
 narozen : 23.08.2011  
 krevní rozbor č.:  
 genotyp prot. č.:  
 země původu: Rakousko

MO : 717185609 AT  
 jméno : LONI P  
 čísloPK : 717 185 609 odd1PK: A  
 chovatel:  
 majitel :  
 narozena: 15.07.2006  
 země původu: Rakousko

OMO: 263 781  
 SOGÅRD RONNI PP  
 20030-00942

MMO: 514774345 AT

LENA  
 514 774 345

MATKA: 484869522 AT  
 jméno: KRAUSE 2/13 P  
 čísloPK: 484 869 522  
 chovatel:

odd1PK: A

OM : 288 764  
 jméno : LORD P  
 čísloPK : 08.927 66574 odd1PK: A  
 chovatel:  
 majitel :  
 narozen : 19.10.2010  
 země původu: Německo

MOM: 936749292 DE  
 HEIDI P  
 09.367 49292

plemeno : MS 100  
 narozena: 26.04.2013  
 krevní rozbor č.:  
 genotyp prot. č.:  
 země původu: Rakousko

NM : 304850416 AT  
 jméno : F-KRAUSE 2 P  
 čísloPK : 304 850 416 odd1PK: A  
 chovatel:  
 majitel :  
 narozena: 10.02.2008  
 země původu: Rakousko

OMM: 000  
 EUROPOKER P  
 08.911 96385  
 MMM: 523360472 AT  
 FH KRAUSE P  
 523 360 472



Kopecný Jan  
 ředitel plemenné knihy

ZMS 866 GS WIPP PP

914848129 AT

HODNOCENÍ VLASTNÍ UŽITKOVOSTI

Hmotnost ve věku (kg)				Výška v kříži (cm)		Přírůstek (g)		
narození	120 dní	210 dní	365 dní	ZV	365 dní	ZV	v testu	životní
index	0	0	0	0	0	0	0	0

LINEÁRNÍ HODNOCENÍ ZE VNĚJŠKU

věk dní	Tělesný rámec					Kapacita těla					Osvaleni					UT		CELKEM
	VT	DT	HM	CE	RPH	PŠ	HH	DZ	CE	RPH	OP	OH	OZ	CE	RPH	Bodů	RPH	
ZMS 866	0	0	0	0	0	0	0	0	0	0	0	0	0	0	0	0	0	0
otec	288	763	0	0	0	0	0	0	0	0	0	0	0	0	0	0	0	0
matka	484869522	AT	0	0	0	0	0	0	0	0	0	0	0	0	0	0	0	0

PLEMENNÉ HODNOTY

	Datum výpočtu	PŘÍMÝ EFEKT		MATERÁLNÍ EFEKT		Přírůstek v testu	
		porodu	růst	porodu	růst	Dat. výpočtu	RPH
ZMS 866	.	0	0	0	0	.	0
otec	288 763	0	0	0	0	.	0
matka	484869522 AT	0	0	0	0	.	0

Vysvětlivky

VT	velikost těla	OP	osvalení plece
DT	délka těla	OH	osvalení hřbetu
HM	hmotnost	OZ	osvalení zádi
PŠ	přední šířka hrudníku	UT	užitkový vyp
HH	hloubka hrudníku	RPH	relativní plem. hodnota
DZ	délka a šířka zádi	CE	celkem

Datum výstavy

Název výstavy

Ocenění, titul

Datum a místo základního výběru  
Výsledek základního výběru

16.01.2018 -  
výbrán pro inseminaci



Kopecký Jan  
ředitel  
plemenné knihny